SAID

RESIDENCE " Muscade"
50 Logements
BAT. D

Residence Muscade

PLAN MASSE

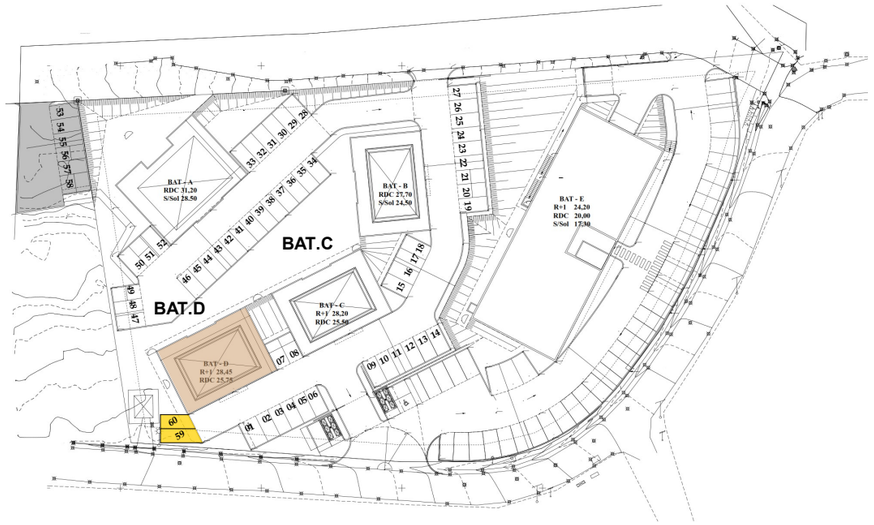

LOGEMENT 1 T3B

LOGEMENTS		T3 B
A -	PIECES HABITABLES	
	Entrée	3,00.m²
	Séjour	23,13.m²
	Cuisine	10,27.m²
	Chambre 1	13,83.m²
	Chambre 2	10,36.m²
	Bain 1	4,39.m²
	Bain 2	4,46.m²
	Wc	2,00.m²
	Dégagement	1,15.m²
	Buanderie	3,50.m²
Total		76,09.m²
	B - Loggia	
	Terrasse	15,42.m²
SurfaceTotale		91,51.m²

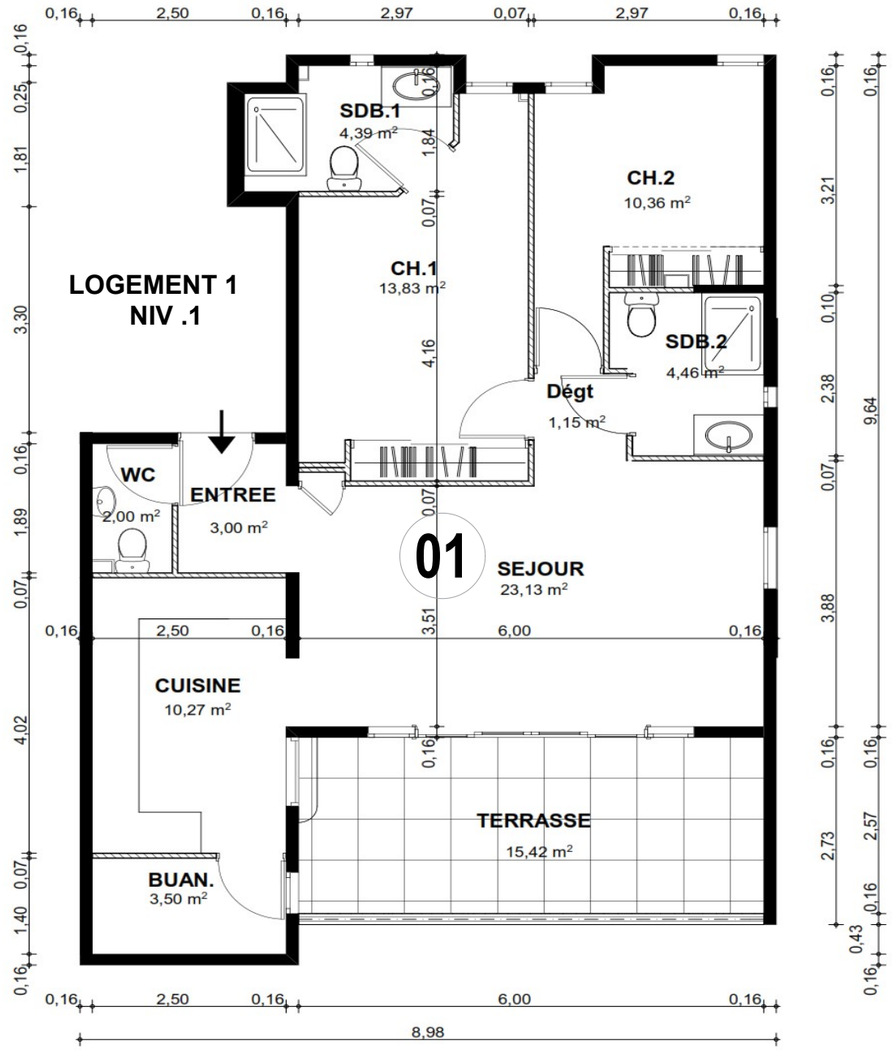

PLAN NIV. 1

PARKING EXTERIEUR : 59-60

CAVE C3: 5,92m²

PLAN RDC

PARKING

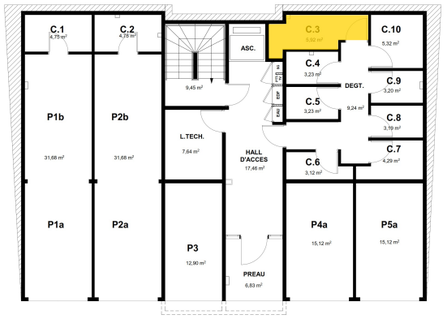

Date: le 12 /12/ 2022

Des modifications sont susceptibles d'être apportées à ce plan en fonction des contraintes de réalisation, de nécessité techniques, règlementaires ou administratives concernant notamment les dimensions libres, les équipements et les réseaux divers. Les retombées, les soffites, les faux plafonds ne pas représentés sauf ceux connus à la date d'établissement du présent plan.